



Bolsa de Cereales

Instituto de Estudios
Económicos

Informe de Comercialización Agrícola

Mes 45 - Año V
Febrero 2016

Informe sobre comercialización agrícola al 27-01-2016, campaña 2015/16

Las compras de granos por parte del sector exportador e industrial al 27 de enero de 2016 son inferiores en un 20,2% con respecto al nivel de ventas registrado para la campaña pasada al mismo momento del año si se tienen en cuenta los cultivos de soja, maíz, trigo, girasol, cebada cervecera y sorgo.

Para los cultivos mencionados se alcanza un total comprado de 13,3 millones de toneladas. Dicha cifra resulta inferior a las 16,7 millones de toneladas registradas de la campaña 2014/15 al mismo momento del año.

Así surge del informe compras, ventas y embarques que publica semanalmente el Ministerio de Agricultura.

Compras del sector exportador e industrial al 27-01-2016 en miles de toneladas

Campaña	Soja	Maíz	Trigo	Girasol	Cebada cervecera	Sorgo	Total
2011/12	10.220	6.149	6.505	660		540	24.075
2012/13	6.551	11.658	5.968	1.010	1.100	480	26.768
2013/14	3.284	2.054	2.929	488	678	14	9.447
2014/15	3.882	5.187	6.251	736	584	27	16.667
2015/16	4.196	4.399	3.237	647	792	22	13.292

Fuente: Elaboración propia en base a Dirección de Mercados Agroalimentarios, MinAgri.

Soja

Las compras de soja por parte del sector exportador y del sector industrial, en lo que va de la campaña 2015/16 han alcanzado un volumen de 4,2 millones de toneladas, cifra que resulta superior en un 8,1% al volumen registrado para la campaña precedente al mismo momento del año.

Al momento de la publicación de este informe, según el Panorama Agrícola Semanal de la Bolsa de Cereales, se da por terminada la siembra de soja de la campaña 2015/16, con un área de 20,1 millones de hectáreas. Adicionalmente, las primeras estimaciones de producción se ubican en 58 millones de toneladas.

Compras del sector exportador e industrial al 27-01-2016 en miles de toneladas

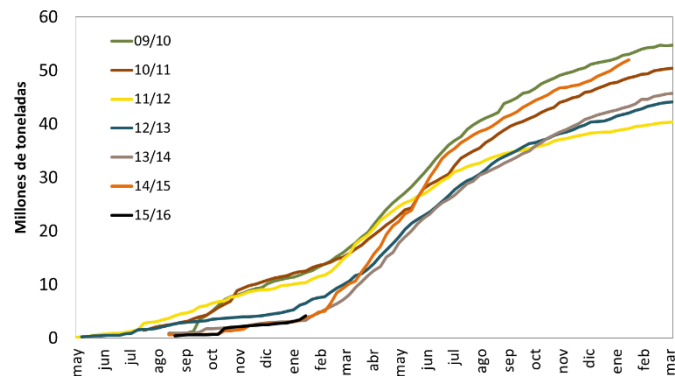

Resumen				
Campaña	Total Comprado	Total a fijar	Total fijado	% fijado/a fijar
2011/12	10.220	6.200	740	12%
2012/13	6.551	3.834	553	14%
2013/14	3.284	2.037	244	12%
2014/15	3.882	3.436	95	3%
2015/16	4.196	3.514	165	5%

Maíz

Las compras por parte del sector exportador y del sector industrial para el caso del maíz de la campaña 2015/16 han alcanzado al 27 de enero de 2016 un volumen comercializado de 4,4 millones de toneladas. Dicha cifra resulta inferior al volumen registrado durante las últimas campañas al mismo momento del año. Con respecto al nivel registrado al mismo momento del año para la campaña 2014/15, el volumen de ventas registrado resulta inferior en 0,8 millones de toneladas, es decir en un 15,2%.

Según el Departamento de Estimaciones Agrícolas de la Bolsa de Cereales la siembra de maíz de la campaña 2015/16 se dio por finalizada, con un área sembrada de 3,1 millones de hectáreas.

Compras del sector exportador e industrial al 27-01-2016 en miles de toneladas

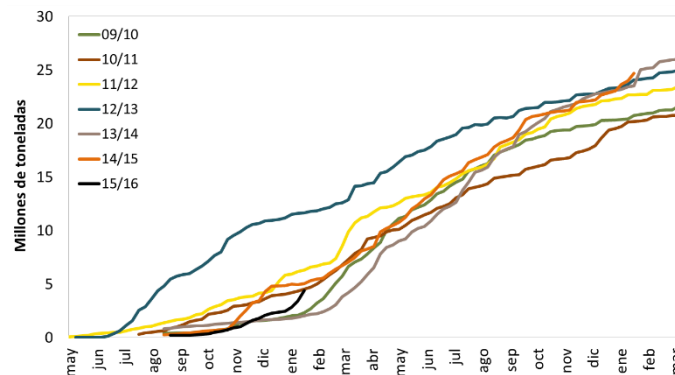

Resumen				
Campaña	Total Comprado	Total a fijar	Total fijado	% fijado/a fijar
2011/12	6.149	580	90	15%
2012/13	11.658	681	83	12%
2013/14	2.054	1.476	159	11%
2014/15	5.187	3.334	229	7%
2015/16	4.399	621	155	25%

Trigo

En el caso del trigo, el volumen comprado por parte del sector exportador y del sector industrial para la campaña 2015/16 es, con respecto al promedio de compras de las últimas 4 campañas, inferior en un 40,2%.

El volumen de producción de trigo de acuerdo al Panorama Agrícola Semanal para la campaña 2015/16 fue de 10,3 millones de toneladas, un 12,3% menos que la campaña anterior, dando por terminada la cosecha al momento de publicación de este informe.

Compras del sector exportador e industrial al 27-01-2016 en miles de toneladas

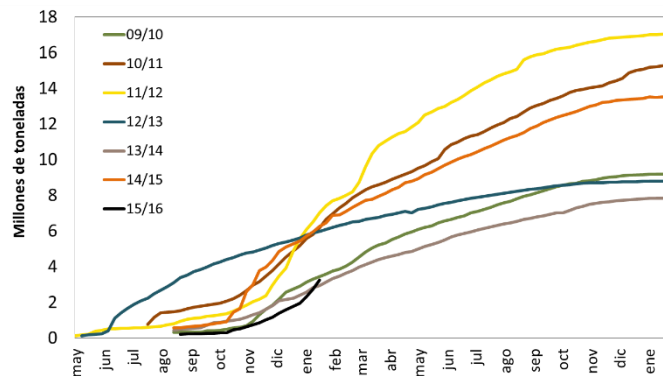

Resumen				
Campaña	Total Comprado	Total a fijar	Total fijado	% fijado/a fijar
2011/12	6.505	1.164	318	27%
2012/13	5.968	583	247	42%
2013/14	2.929	571	202	35%
2014/15	6.251	1.771	328	18%
2015/16	3.237	442	154	35%

Girasol

Al 27 de enero de 2016 las compras de girasol alcanzan un volumen de 0,6 millones de toneladas. Con respecto al promedio de las 4 campañas previas, las ventas resultan inferiores en un 10,6%.

El volumen de producción de girasol estimado por el Panorama Agrícola Semanal para la campaña 2015/16 es de 2,3 millones de toneladas, un 8% menos que la campaña anterior. Al momento de la publicación de este informe el avance de cosecha es del 26,4% sobre el área apta.

Compras del sector exportador e industrial al 27-01-2016 en miles de toneladas

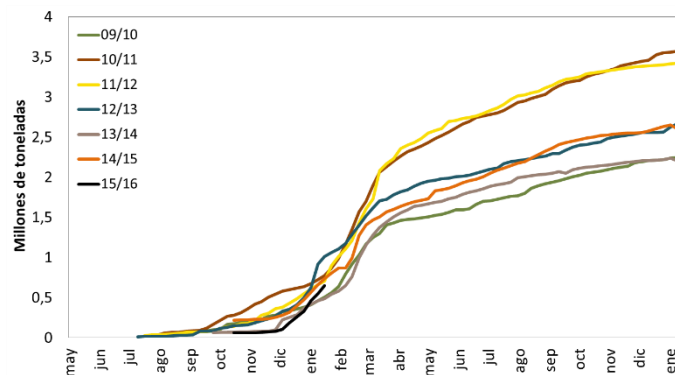

Resumen				
Campaña	Total Comprado	Total a fijar	Total fijado	% fijado/a fijar
2011/12	660	282	53	19%
2012/13	1.010	331	124	38%
2013/14	488	222	55	25%
2014/15	736	151	45	30%
2015/16	647	209	84	40%

Cebada

Al momento de la publicación de este informe los datos disponibles de compras, ventas y embarques del Ministerio de Agricultura reflejan para la campaña 15/16 un volumen comprado total de cebada de 1,5 millones de toneladas.

Del total comprado, 1,1 millones de toneladas corresponden al sector exportador. De este número, 0,7 millones de toneladas son de cebada forrajera, mientras que las 0,4 millones de toneladas restantes son del tipo cervecera. Por su parte, el sector industrial realizó compras por 0,4 millones de toneladas de cebada cervecera.

La superficie cosechada de cebada para la campaña 2015/16, según el Panorama Agrícola Semanal fue de 1,0 millones de hectáreas, mientras que la producción fue de 4,3 millones de toneladas.

Compras del sector exportador e industrial al 27-01-2016 en miles de toneladas

Resumen - Campaña 2015-16			
Compras totales	Compras del sector exportador		Compras del sector industrial (27/1/2016)
Cebada total	Cebada Forrajera	Cebada Cervecera	Cebada Cervecera
1.462	670	362	430,1

Resumen - Campaña 2015-16 (para exportación)		
Total a fijar	Total fijado	% fijado/a fijar
76	35	46%

Cebada cervecera

La cebada cervecera presenta, al 27 de enero de 2016, compras por parte del sector exportador e industrial por 0,8 millones de toneladas, cifra inferior en un 9,4% con respecto al volumen promedio comprado de las últimas 4 campañas.

Compras del sector exportador e industrial al 27-01-2016 en miles de toneladas

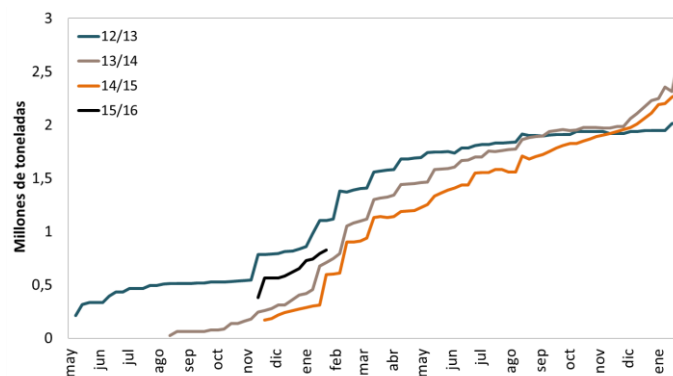

Resumen				
Campaña	Total Comprado	Total a fijar	Total fijado	% fijado/a fijar
2011/12	1.136	336	167	50%
2012/13	1.100	363	85	23%
2013/14	678	172	80	47%
2014/15	584	117	71	60%
2015/16	792	294	117	40%

Campaña 2014/15

Las compras por parte del sector exportador e industrial al 27 de enero de 2016 de los cuatro principales cultivos resulta superior al volumen comercializado al mismo momento del año para la precedente campaña.

Para los seis principales cultivos se alcanza un total comprado de 96,0 millones de toneladas, superior en 13,7 millones de toneladas a las 82,3 millones de toneladas registradas para la campaña 2013/14 al mismo momento del año.

Compras del sector exportador e industrial al 27-01-2016 en miles de toneladas

Campaña	Soja	Maíz	Trigo	Girasol	Cebada cerv.	Sorgo	Total
2010/11	48.209	20.127	15.210	3.566		1.805	88.917
2011/12	39.191	22.699	17.024	3.420	2.624	3.283	88.241
2012/13	42.036	24.076	8.796	2.668	2.011	1.844	81.431
2013/14	43.309	24.933	7.834	2.264	2.576	1.383	82.298
2014/15	51.988	24.696	13.523	2.683	2.262	826	95.977

Fuente: Elaboración propia en base a Dirección de Mercados Agroalimentarios, MinAgri.